Losing your land:
Dispossession in the Great Lakes Region

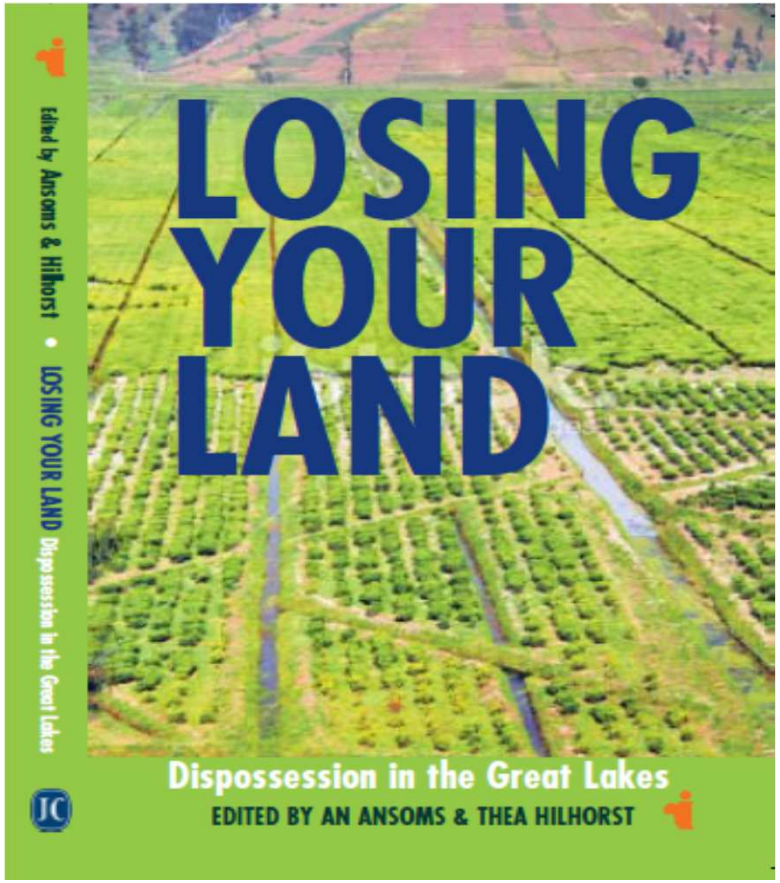

12 January 2015 Presentation by An Ansoms

Plan de la présentation

- Cadre général du livre
- Etudes de cas: les chapitres
- Points clé du livre
- Futures recherches

- 2 projets reliés
  - Land Rush: jeu de simulation
  - Land Rush, the theatre: méthodologie innovatrice
  - MOOC (cours en ligne EdX)

Plan de la présentation

- Cadre général du livre
- Etudes de cas: les chapitres
- Points clé du livre
- Futures recherches

- 2 projets reliés
  - Land Rush: jeu de simulation
  - Land Rush, the theatre: méthodologie innovatrice
  - MOOC (cours en ligne EdX)

Changements globaux

- **Révolution verte en Afrique**
- **Ruée sur ress. naturelles**
- **Changement climatique**

Changements globaux

- **Révolution verte en Afrique**
- **Ruée sur ress. naturelles**
- **Changement climatique**

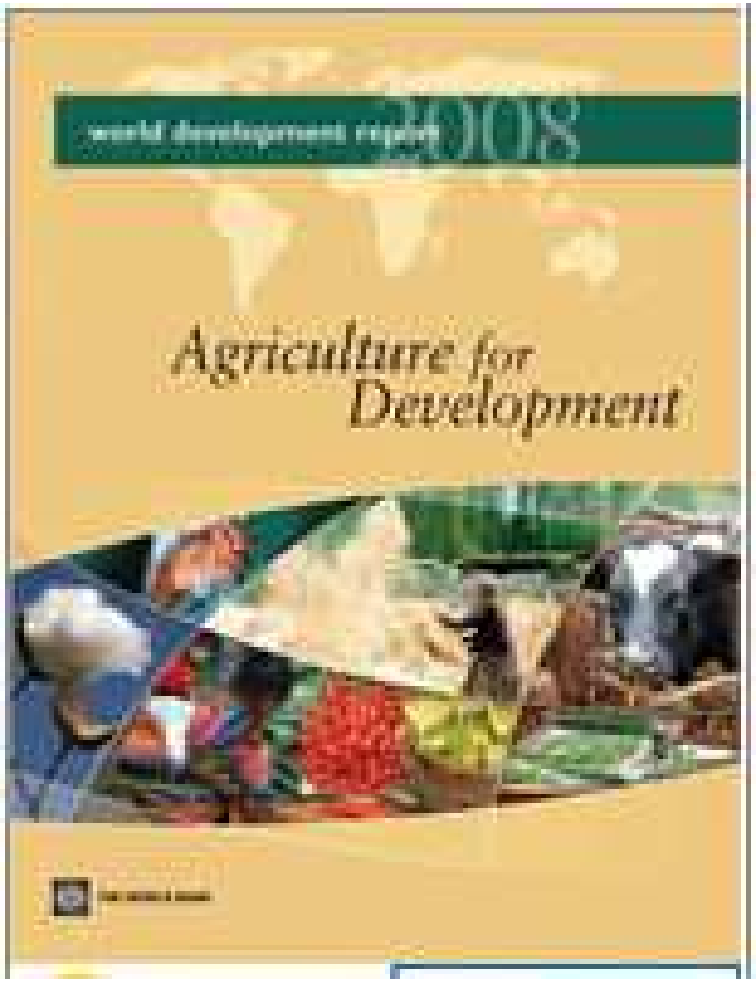

Changements globaux
•Révolution verte en Afrique
•Ruée sur ress. naturelles
•Changement climatique

Land Matrix Website
© Land Matrix; www.landmatrix.org

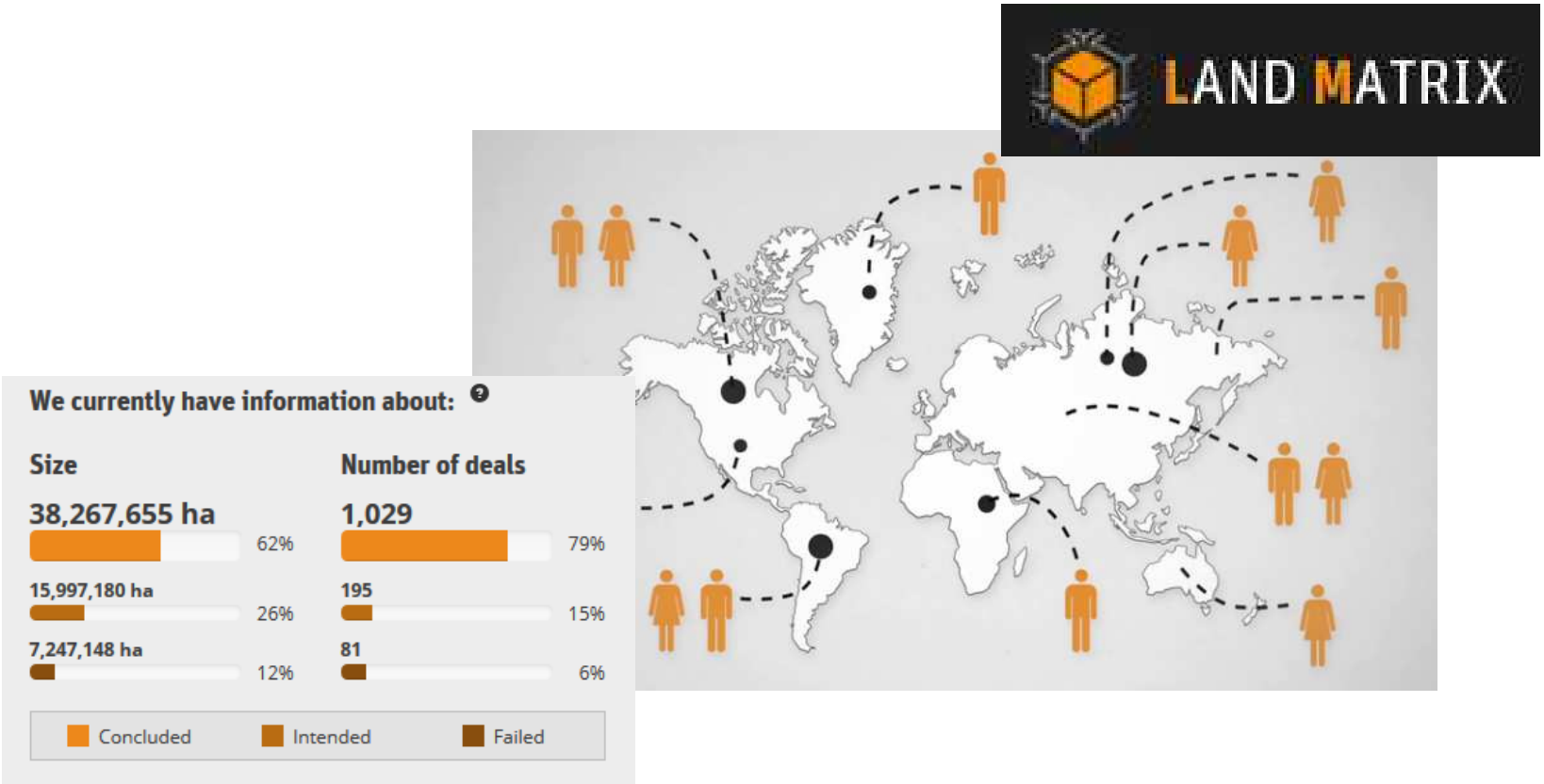

Changements globaux
- **Révolution verte en Afrique**
- **Ruée sur ress. naturelles**
- **Changement climatique**

FAO Indice de prix alimentaires
© FAO, www.fao.org

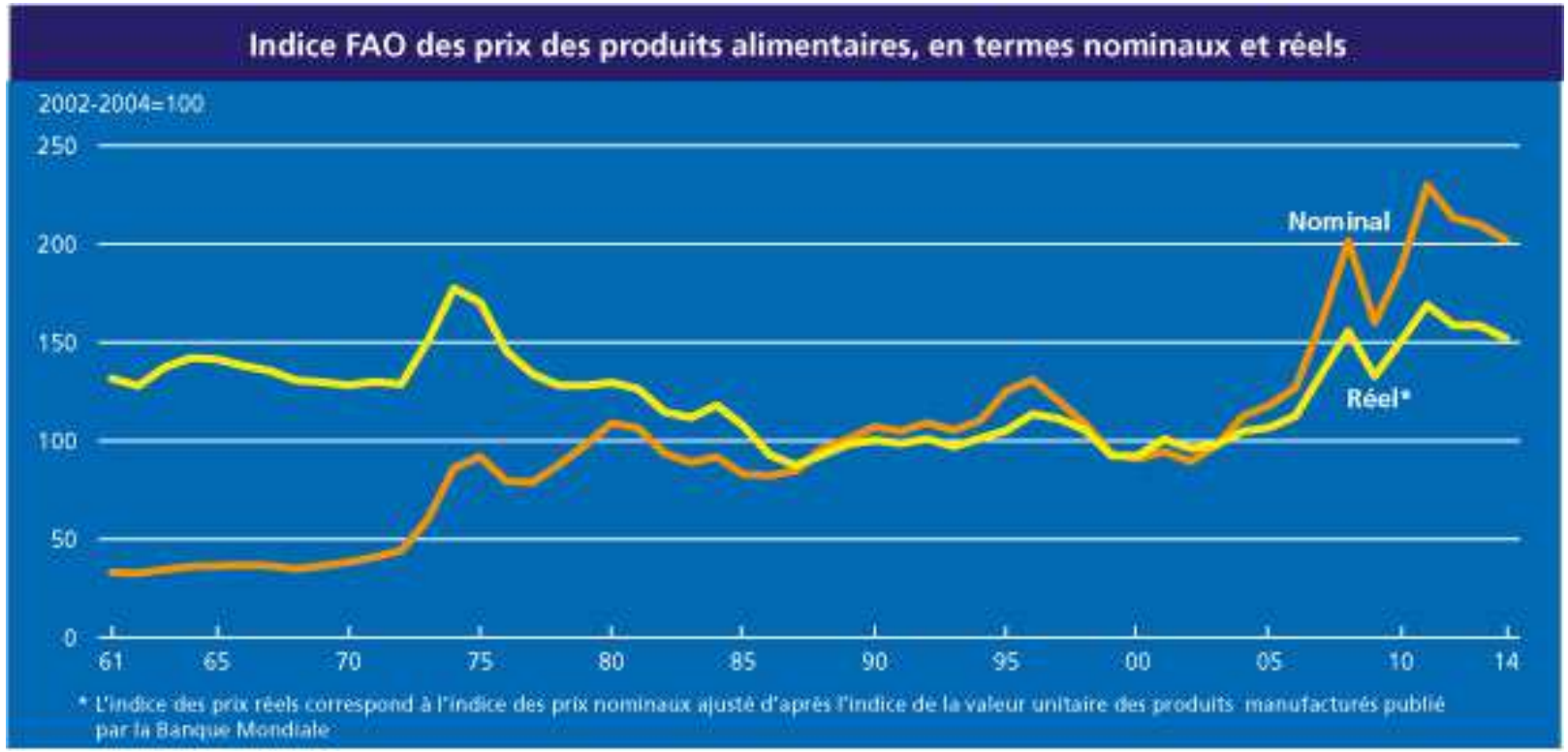

Changements globaux
•Révolution verte en Afrique
•Ruée sur ress. naturelles
•Changement climatique

Climate vulnerability index 2014
© Verisk Maplecroft; www.maplecroft.com

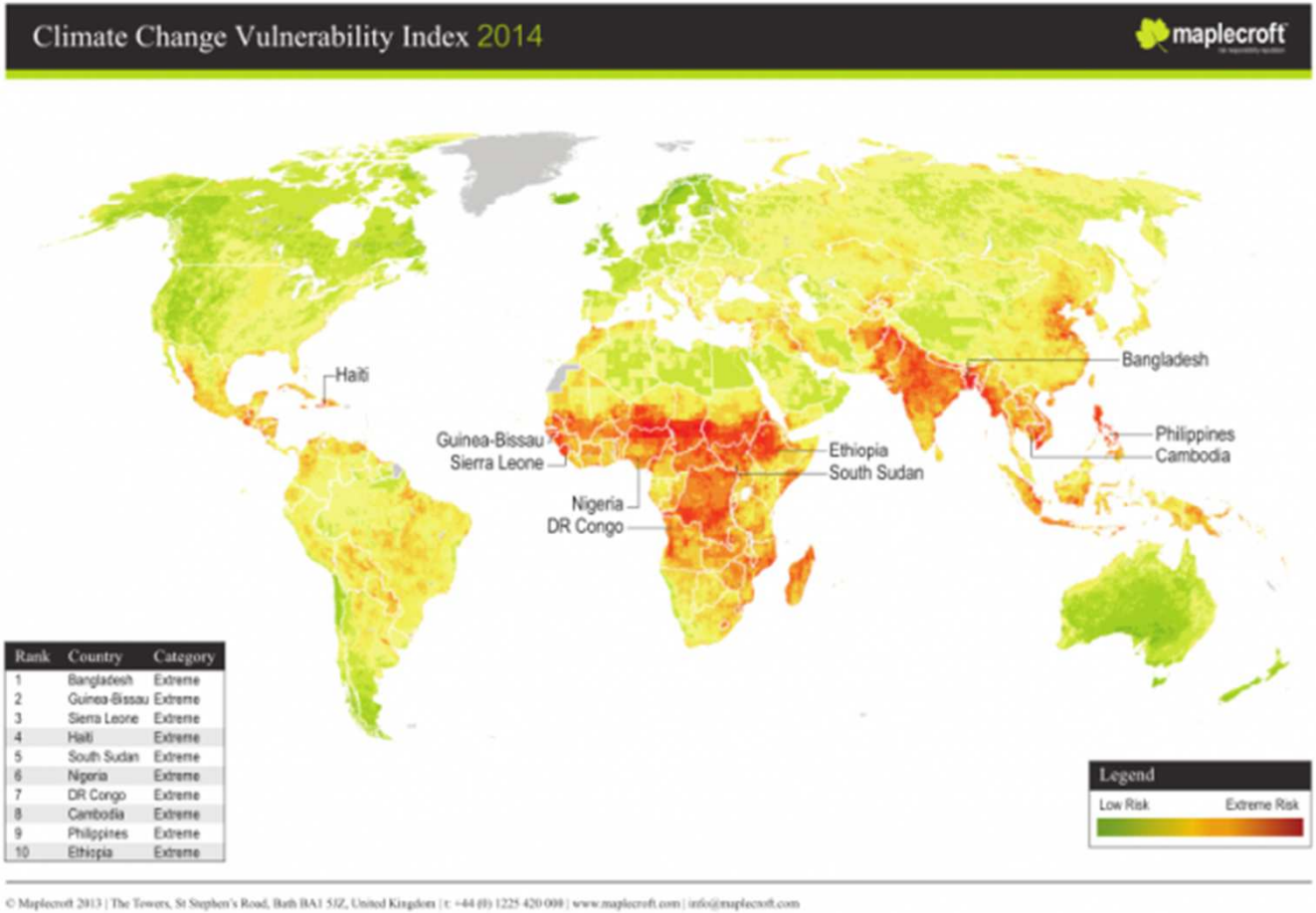

Rank	Country	Category
1	Bangladesh	Extreme
2	Guinea-Bissau	Extreme
3	Sierra Leone	Extreme
4	Haiti	Extreme
5	South Sudan	Extreme
6	Nigeria	Extreme
7	DR Congo	Extreme
8	Cambodia	Extreme
9	Philippines	Extreme
10	Ethiopia	Extreme

Changements globaux
•Révolution verte en Afrique
•Ruée sur ress. naturelles
•Changement climatique

Définition Land Grabbing selon ILC

- en violation avec droits humains
- non pas basées sur consentement des usagers
- sans considérer impact social, économique, environnemental
- non pas basées sur contrats transparents
- non pas basées sur planning démocratique et participation réelle

Tirana Declaration, 2011

Changements globaux
•Révolution verte en Afrique
•Ruée sur ress. naturelles
•Changement climatique

Définition Land Grabbing selon ILC

Transaction involontaire, déception, déplacement, tricherie, …

Mais acquisitions de telle type qui sont légales ?

- Instrumentalisation du cadre légal par puissants
- Facilitation par agents de l'administration

Changements globaux
•Révolution verte en Afrique
•Ruée sur ress. naturelles
•Changement climatique

Définition Land Grabbing selon ILC

Transaction involontaire, déception, déplacement, tricherie, …

Mais qu'est-ce que la participation veut dire?

- Participation de qui? Coopter certains acteurs…
- Participation comment?

Changements globaux
•Révolution verte en Afrique
•Ruée sur ress. naturelles
•Changement climatique

Définition Land Grabbing selon ILC

Transaction involontaire, déception, déplacement, tricherie, …

Mais quels sont les conséquences à long terme?

- Un deal transparent à court terme ne l'est pas nécessairement à long terme
- Effets pervers inattendus?

Changements globaux

- Révolution verte en Afrique
- Ruée sur ress. naturelles
- Changement climatique

Changements régionaux

- Pression démographiques
- Manque de terres
- Héritage conflit / violence

Changements globaux
- **Révolution verte en Afrique**
- **Ruée sur ress. naturelles**
- **Changement climatique**

Changements régionaux
- **Pression démographiques**
- **Manque de terres**
- **Héritage conflit / violence**

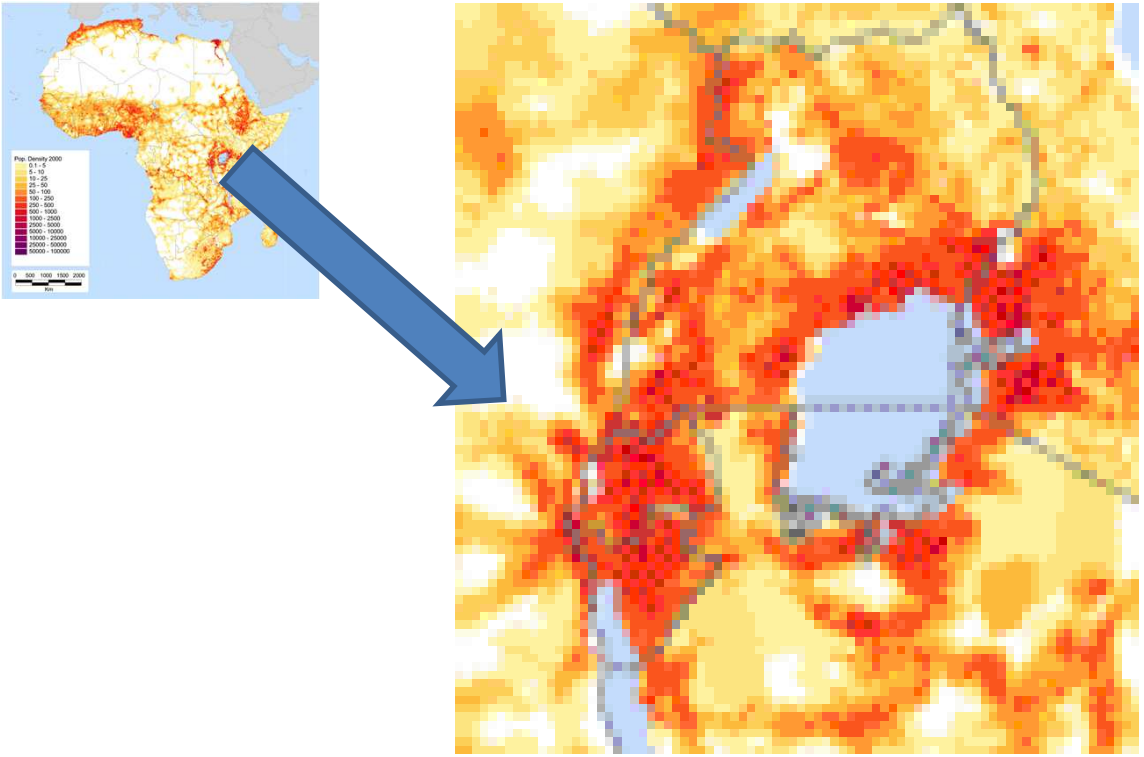

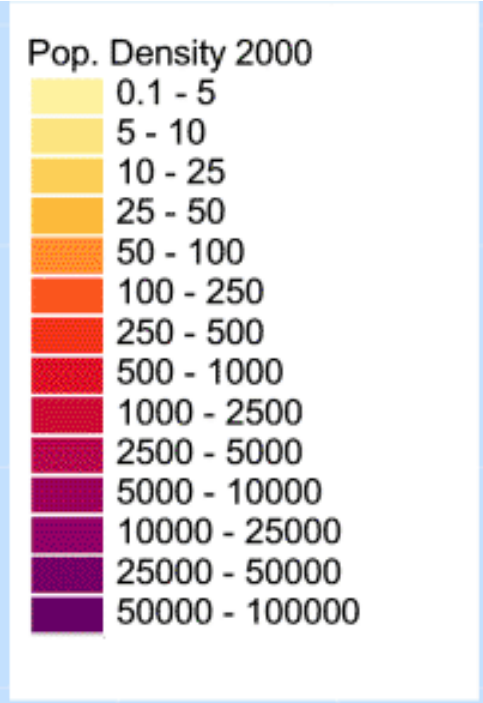

Population density 2000
© UNEP/GRID-Sioux Falls

Changements globaux
- **Révolution verte en Afrique**
- **Ruée sur ress. naturelles**
- **Changement climatique**

Changements régionaux
- **Pression démographiques**
- **Manque de terres**
- **Héritage conflit / violence**

Changements globaux
- Révolution verte en Afrique
- Ruée sur ress. naturelles
- Changement climatique

Changements régionaux
- Pression démographiques
- Manque de terres
- Héritage conflit / violence

Changements globaux
- Révolution verte en Afrique
- Ruée sur ress. naturelles
- Changement climatique

Changements régionaux
- Pression démographiques
- Manque de terres
- Héritage conflit / violence

Politiques agraires et foncières

Moyens d'existence - *livelihoods*

Changements globaux
- Révolution verte en Afrique
- Ruée sur ress. naturelles
- Changement climatique

Changements régionaux
- Pression démographiques
- Manque de terres
- Héritage conflit / violence

Politiques agraires et foncières

Uganda
état fort
vision coincée entre modernisté et coutume
aide budgétaire

Rwanda
état fort
vision cohérente
aide budgétaire

DRC (est)
état 'faible' – négocié
pas de vision cohérente
réseaux société civile

Burundi
état en transition
multiples visions
influence bailleurs / ONGs

Moyens d'existence - *livelihoods*

Plan de la présentation

- Cadre général du livre
- Etudes de cas: les chapitres
- Points clé du livre
- Futures recherches

- 2 projets reliés
  - Land Rush: jeu de simulation
  - Land Rush, the theatre: méthodologie innovatrice
  - MOOC (cours en ligne EdX)

Chapter 2

Land grabbing and development history: The Congolese experience

(Jean-Philippe Peemans)

Perspective historique sur accaparement

Perspective historique sur résistances paysannes

Résilience des paysans à petite taille vis-à-vis politiques

Six vagues dans une tendance de longue terme de capture de la paysannerie

Sixième vague vers opposition directe

Rôle des org. paysannes dans formulation du code foncier

Chapter 3

This land is my land: Land Grabbing in Ituri

(Dan Fahey)

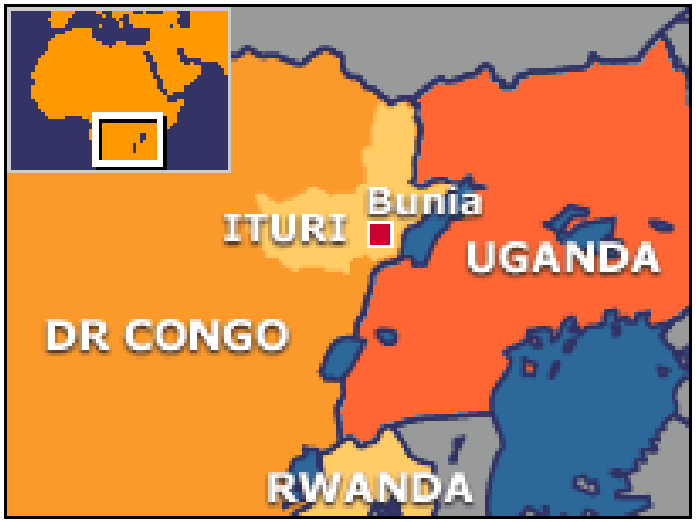

Caractère négocié de l'Etat

Acteurs instrumentalisent Δ des configuration de pouvoir pour renforcer / légitimer leurs claims

Set complexe de claims concurrents légalisés

Solutions pour conflits fonciers?

Négociation, pas formalisation

Chapter 4

Land grabbing by mining companies: Local contentions and state reconfiguration in South Kivu

(Sara Geenen & Jana Hönke)

©Sara Geenen

l'Etat vise à ré-centraliser les rentes minières

Transfer de concessions minières vers acteurs multinat.

Corporate social responsability

Implications des élites

peu d'améliorations en conditions de vie

Chapter 5

Competition over soil and subsoil: Land grabbing by local elites in Eastern DRC

(Klara Claessens, Emery Mudinga, An Ansoms)

Conflits fonciers enracinés dans histoire violent, migrations, instabilité régionale

Forum shopping dans le cadre de pluralisme juridique

Acteurs mobilisent support d'une variété d'institutions formelles et informelles, même des stratégies armées

Chapter 6

The continuities in contested land acquisitions in Uganda

(Mathijs Van Leeuwen et alii)

©Mathijs Van Leeuwen

Vague de ruée actuelle ne sont que le 'prochain épisode'

Rôle du gouvernement = problématique car

1. Manque de gérer injustices du passé
2. Implication des élites dans les deals fonciers
3. Discours de modernisation facilite accaparement

Chapter 7

Land grabbing and power relations in Burundi: Practical norms and real governance

(Aymar Nyenyezi and An Ansoms)

Pluralisme juridique

Réseaux de patronage

Rôle important pour mécanismes de **médiation**

Alliances ethniques et politiques jouent un rôle pondérant

Δ structures de pouvoir macro

=> Δ conflits fonciers micro

Solutions 'finales' ne sont jamais finales dans le cœur des gens

Chapter 8 (Huggins) and Chapter 9

The reorganisation of rural space in Rwanda: Habitat concentration, land consolidation, and collective marshland cultivation (An Ansoms et alii)

Vision cohérente sur modernisation du secteur agraire

Administration efficace qui implémente top-down

Instrumentations par élites locales au nom du développement national

Niveaux de frustration montent

Transcrits cachés

Solutions ‘finales’ ne sont jamais finales dans le cœur des gens

Chapter 10

Modernizing Kigali:

The struggle for space in the Rwandan urban context

(Vincent Manirakiza and An Ansoms)

Vision cohérente sur organisation urbaine moderne

Planning urbaine stricte et spectaculaire

Catégories pauvres poussées dans l'illégalité de fait dans zones d'habitat informelles

Kigali artificiellement nettoyé mais beaucoup de frustration à la base

Plan de la présentation

- Cadre général du livre
- Etudes de cas: les chapitres
- Points clé du livre
- Futures recherches: théâtre participatif

- 2 projets reliés
  - Land Rush: jeu de simulation
  - Land Rush, the theatre: méthodologie innovatrice
  - MOOC (cours en ligne EdX)

Points transversaux du livre

Image courtesy: cooldesign; www.freedigitalphotos.com

Perspectif historique = crucial - Enjeux actuels ancrés dans ce DNA

Multiples changements de constellations de pouvoir affectent conflits fonciers

Points transversaux du livre

Image courtesy: Stuart Miles; www.freedigitalphotos.com

Rôle des élites locales = crucial dans n'importe quelle constellation institutionnelle

Comme accaparateur

Comme broker / gatekeeper

Comme médiateur

Points transversaux du livre

Image courtesy: Stuart Miles; www.freedigitalphotos.com

Impact sur les moyens d'existence est profond

Paradigme fondamental:

rôle des paysans opérant à petite taille

↕

agriculture à grande échelle

Points transversaux du livre

Image courtesy:jscreationzs; www.freedigitalphotos.com

Au niveau politique:

- Pluralisme juridique = réalité dans laquelle que le cadre formel s'insère
- Médiation = cruciale MAIS relations de pouvoir
- Rôle du petit paysan

Plan de la présentation

- Cadre général du livre
- Etudes de cas: les chapitres
- Points clé du livre
- Futures recherches

- 2 projets reliés
  - Land Rush: jeu de simulation
  - Land Rush, the theatre: méthodologie innovatrice
  - MOOC (cours en ligne EdX)

Changements globaux
- Révolution verte en Afrique
- Ruée sur ress. naturelles
- Changement climatique

Changements régionaux
- Pression démographiques
- Manque de terres
- Héritage conflit / violence

Politiques agraires et foncières

Stratégies d'adoption / de résistance

Rwanda
état fort
vision cohérente
aide budgétaire

DRC (est)
état 'faible'
pas de vision cohérente
Réseaux société civile

Burundi
état en transition
multiples visions
influence bailleurs / ONGs

Moyens d'existence - *livelihoods*

Futures recherches:
Focus sur adoption <-> résistance

Figure 1: A continuum of political action

Continuum of resistance as political action
Coping Strategies individual acts of policy violation aimed at survival
Deliberate violation individual acts of deliberately policy violation (element of pride in violating)
Collective conscience individual acts of policy violation with implicit support from others
Collective hidden acts collective discourse of policy violation remaining part of the hidden transcript
Infrapolitics (Scott, 1985) collective discourse of policy violation reaching out to the public sphere in disguised ways
Visible Political Action organised discourse performed in public that pursue policy change
Broad Political Action organised acts performed in public that pursue abstract political aims

Plan de la présentation

- Cadre général du livre
- Etudes de cas: les chapitres
- Points clé du livre
- Futures recherches

- 2 projets reliés
  - Land Rush: jeu de simulation
  - MOOC (cours en ligne EdX)

LAND RUSH: Une simulation

Objectif d'apprentissage: Analyser de façon critique les enjeux de différents types de paysans dans la compétition foncière, face aux dynamiques agraires du monde contemporain

Eléments du jeu:

- 4 à 5 participants 'paysans' de classes différentes
- 3 cultures potentielles
- Exercice coût – bénéfice
- Variations saisonières, dynamiques de marché, compétition pour la terre
- Evènements innatendus qui changent les enjeux

- Surtout: flexibilité de règles – ça s'invente sur place
- Négociations entre joueurs détermine tout
- Place pour des rationalités et finalités non-économiques

© An Ansoms, Okke Bogaerts, Klara Claessens, Sara Geene
élaboration graphique: Okke Bogaerts et Julie Servais (AFD

Message clé:
Max profit vs Min risques

Message clé:
Max profit vs Min risques

Message clé:
Max profit vs Min risques

Message clé:
Max profit vs Min risques

Message clé:
Max profit vs Min risques

Message clé:
Max profit vs Min risques

LAND RUSH: Théâtre participatif

INKEREBUTSI

MOOC:
Ressources naturelles et développement durable

MOOC:
Ressources naturelles et développement durable

Intéressé au livre?

JC JAMES CURREY

Home Browse Imprints and Partners Join Our Email

Losing your Land
Dispossession in the Great Lakes
Edited by An Ansoms
Edited by Thea Hilhorst

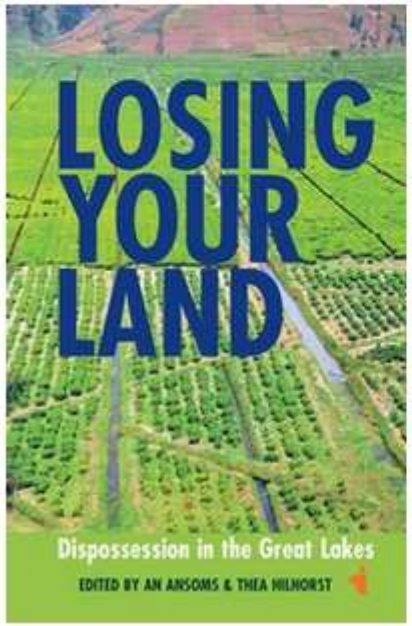

Dispossession of land on a small scale can have as great an impact on living conditions as large-scale land-grabs. With the increasing commodification of land, new forms of dispossession, in urban as well as rural districts, are also gaining in importance.
This book looks at this largely uninvestigated issue through case studies in the Eastern DRC, Rwanda, Burundi and Uganda: here the loss of land often represents the loss of people's livelihoods in these areas of extreme land scarcity in highly populated regions. In the post-conflict states of the Great Lakes, governance challenges increase the risk of dispossession of the already poor and vulnerable: formal institutions are weak or biased; customary authorities have lost some of their moral authority. The cases in this book show in particular how local power dynamics, often rooted in history, bear upon the processes of land competition, dispossession and land grabbing. This timely volume will be important not only for those in African Studies, but for those in development studies, as well as practitioners and policy-makers worldwide.

19,99£

Intéressé au jeu *Land Rush*?

www.land-rush.org

- Matériaux
- Vidéo d'instructions
- Vidéo de debriefing

GRATUIT

Intéressé au MOOC?

- Plateforme EdX (Harvard – MIT)
- Février – Mars 2015
- 4-6 heures par sem

GRATUIT

Merci

Contact: an.ansoms@uclouvain.be